



A AJUDA CHEGA  
PARA QUEM PRECISA

# CONSELHO GESTOR 2020

GESTÃO:



**Bruno Gregório**  
CEO Polifrete.com



**Raquel Garcia**  
Diretora Presidente do  
Instituto Projeto de Vida



**Felipe Calixto Netto**  
CEO Sankhya e presidente  
do Instituto Projeto de Vida



**Ricardo Rocha**  
CEO Softbox/Luiza Labs e  
Vice Presidente  
do Instituto Projeto de Vida

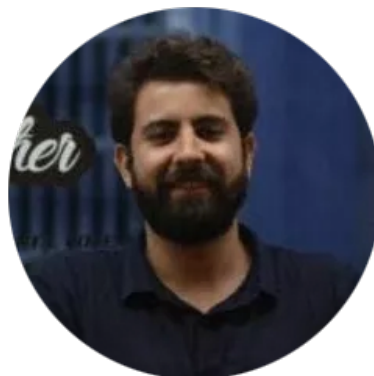

**Carlos Gregório**  
CEO BOXT



**Dr. Paulo Veloso**  
Procurador do  
Ministério Público  
do Trabalho



**Dr. Thulio Marquez Cunha**  
Professor de Pneumologia na UFU,  
coordenador UTI UMC e médico no HC,  
responsável técnico pelo projeto  
de teste por saliva.



**Anna Paula  
Graboski**  
CEO Landix



**Robson Xavier**  
CEO Zillion

# NOSSAS PRINCIPAIS ÁREAS DE ATUAÇÃO EM 2020

FRENTES DE TRABALHO DE ACORDO COM A NECESSIDADE MAPEADA



SAÚDE



PREVENÇÃO



ALIMENTAÇÃO

# EQUIPAMENTOS



**11** RESPIRADORES  
E **10** MONITORES  
DO HC CONSERTADOS



**20** NOVOS  
RESPIRADORES  
PARA O HOSPITAL  
SANTA CATARINA



**4** NOVOS  
MONITORES CARDÍACOS  
PARA O HOSPITAL  
SANTA CATARINA



**1**  
ELEVADOR  
PARA O CIM  
DR. HANSEN

# EPI'S



## +DE 170 MIL EPI'S ENTREGUES



100 MIL  
MÁSCARAS

40 MIL N95 E  
60 MIL CIRÚRGICAS  
TRIPLAS



+DE 12 MIL  
EPI'S

CAPOTES,  
MACACÕES E AVENTAIS  
PARA MÉDICOS E  
ENFERMEIROS.



10 MIL  
FACESHIELDS

PARA TODOS DA  
LINHA DE FRENTE  
DOS HOSPITAIS  
PÚBLICOS.



25  
MIL LUVAS

CIRÚRGICAS E DE  
PROCEDIMENTOS.



+DE 30 MIL  
MÁSCARAS  
DE TECIDOS

FEITAS PELAS 85  
COSTUREIRAS  
VOLUNTÁRIAS

# ABASTECIMENTO

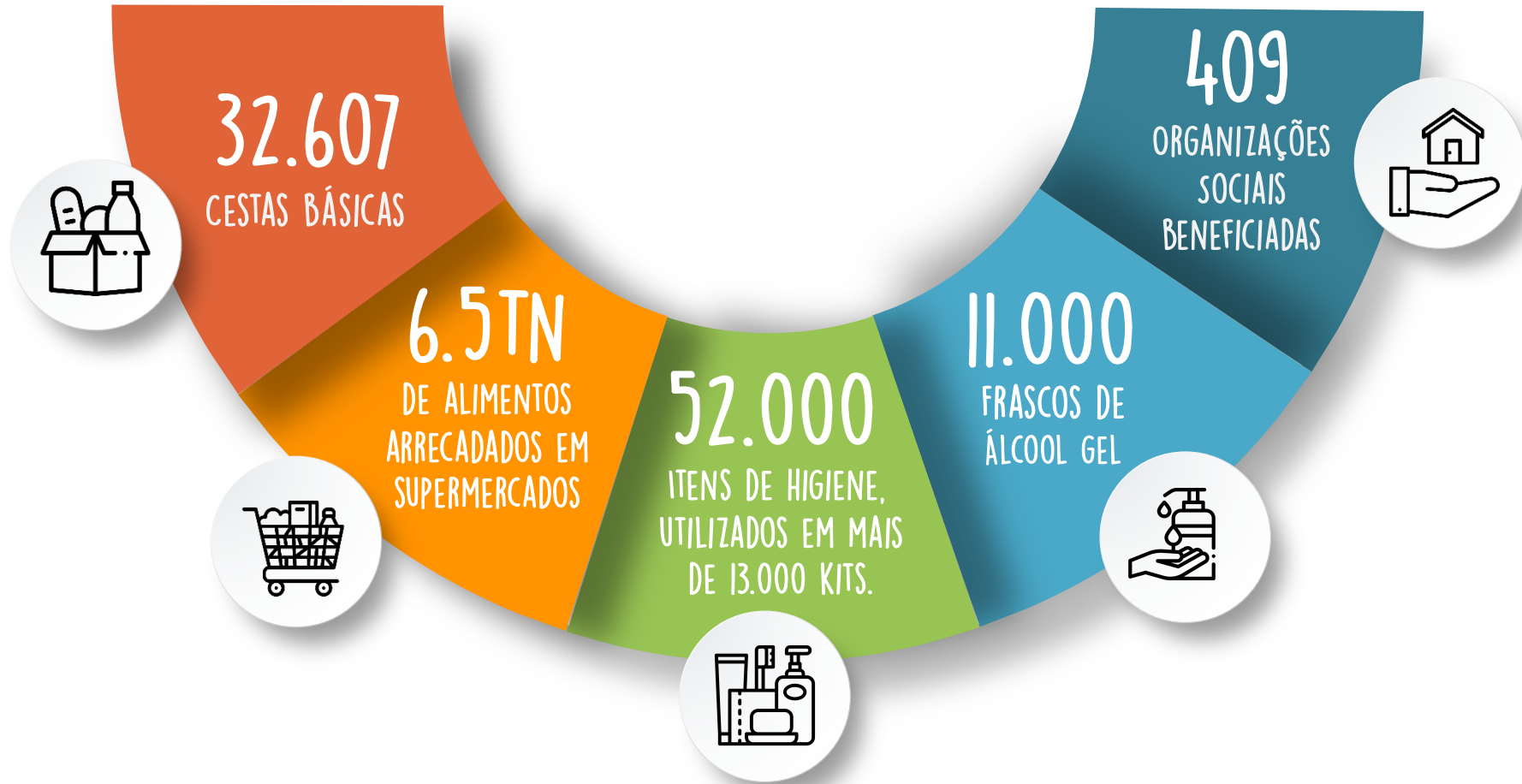

# ENGAJAMENTO 2020



**110**  
EMPRESAS  
DOARAM



**+1.200**  
PESSOAS FÍSICAS  
DOARAM



**+160**  
VOLUNTÁRIOS EM  
DIVERSAS FRENTE  
DE TRABALHO

# DOAÇÕES 2020



**R\$5.204.60 MI  
ARRECADADOS**

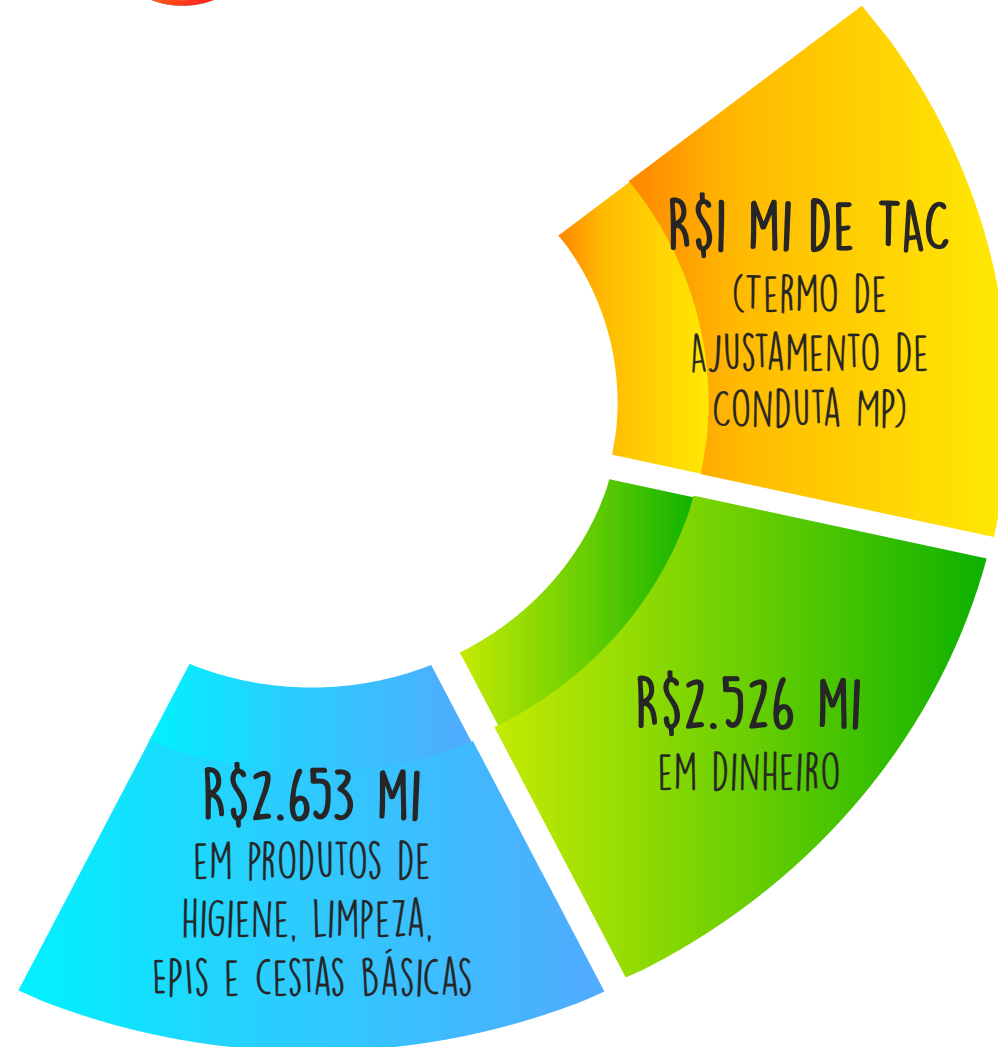





# A 2<sup>a</sup> ONDA

# CONSELHO GESTOR 2021



GESTÃO:



**Bruno Gregório**  
CEO Polifrete.com



**Raquel Garcia**  
Diretora Presidente do  
Instituto Projeto de Vida



**Felipe Calixto Netto**  
CEO Sankhya e presidente  
do Instituto Projeto de Vida



**Ricardo Rocha**  
CEO Softbox/Luiza Labs e  
Vice Presidente  
do Instituto Projeto de Vida



**Dr. Thulio Marquez Cunha**  
Professor de Pneumologia na UFU,  
coordenador UTI UMC e médico no HC,  
responsável técnico pelo projeto  
de teste por saliva.



**Luciano Penha,**  
Empresário.



**Fernando Arantes**  
Diretor de Negócios -  
Arantes Imóveis



**Dr. Ricardo Mauricio**  
Médico Otorrinolaringologista



**Analu  
Guimarães**  
CEO Serifa  
Comunicação

# NOSSAS PRINCIPAIS ÁREAS DE ATUAÇÃO EM 2021

FRENTES DE TRABALHO DE ACORDO COM A NECESSIDADE MAPEADA

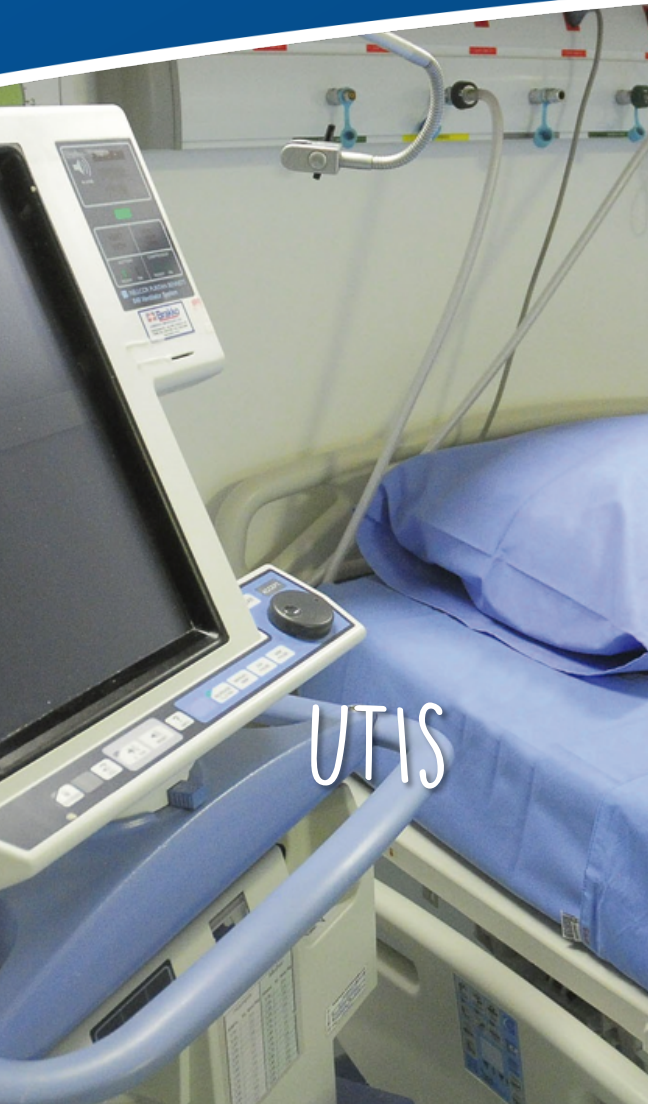

UTIS



VNIS



CENTRAL  
DE APOIO



ABASTECIMENTO

# UBERLÂNDIA NÃO PODIA FECHAR MAIS UMA VEZ



## | 22 UTIs Entregues

Ações JPU – #RespiraUberlândia



**14 Leitos**  
no hospital UMC



**4 Leitos**  
no hospital Santa Marta



**4 Leitos**  
no hospital Madrecor

**+3 MI**  
INVESTIDOS

# UBERLÂNDIA NÃO PODIA FECHAR MAIS UMA VEZ

**+440 MIL  
EM INVESTIMENTOS**

ASSESSORIA DIRETA NO SIND. RURAL  
PARA A AQUISIÇÃO DE EQUIPAMENTOS

**Arrecadado pelo Sindicato Rural de Uberlândia com seus Associados**



**15**

Monitores e seus respectivos acessórios para instalação no Hospital Municipal/ CIM (Centro de Internação Municipal)



**2**

Respiradores  
**ASTRAL 150**



**20**

Equipamentos de Ventilação não Invasiva  
**(VNI)**

# MAIS CHANCES DE VIDA PARA PACIENTES COM A COVID-19



**R\$ 330 MIL  
EM INVESTIMENTOS**

## Equipamentos de Ventilação Não Invasiva – VNI

**20 Equipamentos  
147 Máscaras**



# A CENTRAL DE APOIO COVID-19



**CENTRAL DE APOIO / COVID-19**  
Atendimento por agendamento:  (34) 99833-9977

Juntos por  
Uberlândia

*Salão de Convenções*

Local para reuniões, apresentações, eventos, etc.  
Espaço amplo, climatizado e acessível.

• Capacidade: 100 pessoas (sentado)  
• Área: 100m²  
• Cozinha equipada  
• Banheiro masculino e feminino  
• Estacionamento para 20 carros

2021-2022 | Uberlândia, MG

ATENDIMENTO COM HORA  
MARCADA VIA WHATSAPP.



RECEPÇÃO E ENCAMINHAMENTO  
PARA TRIAGEM



ENTREVISTA COM  
ENFERMEIRA CHEFE



CENTRAL DE APOIO  
COVID-19





CENTRAL DE APOIO  
COVID-19



PRIMEIRO ATENDIMENTO  
COM VÁRIAS CHECAGENS

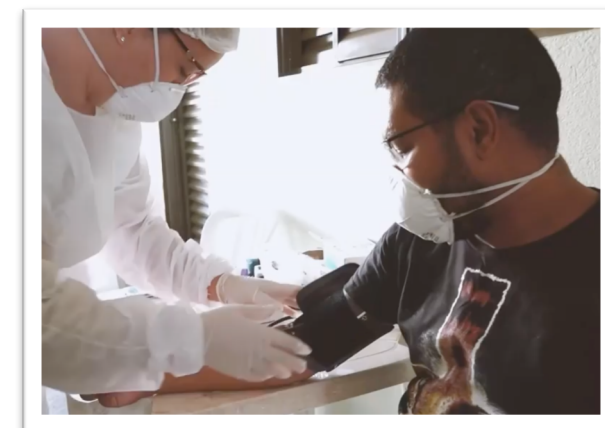
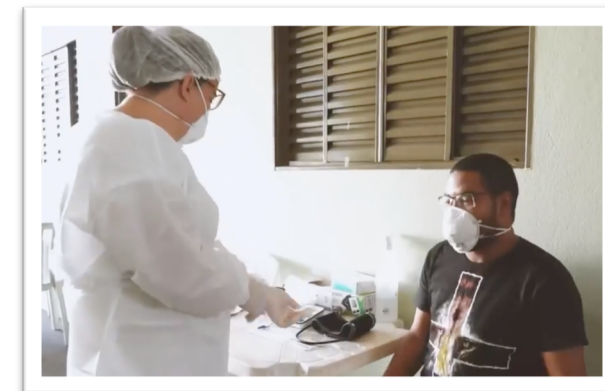



SALA DE ESPERA  
E CONSULTÓRIOS

O PACIENTE É ENCAMINHADO  
PARA ATENDIMENTO MÉDICO

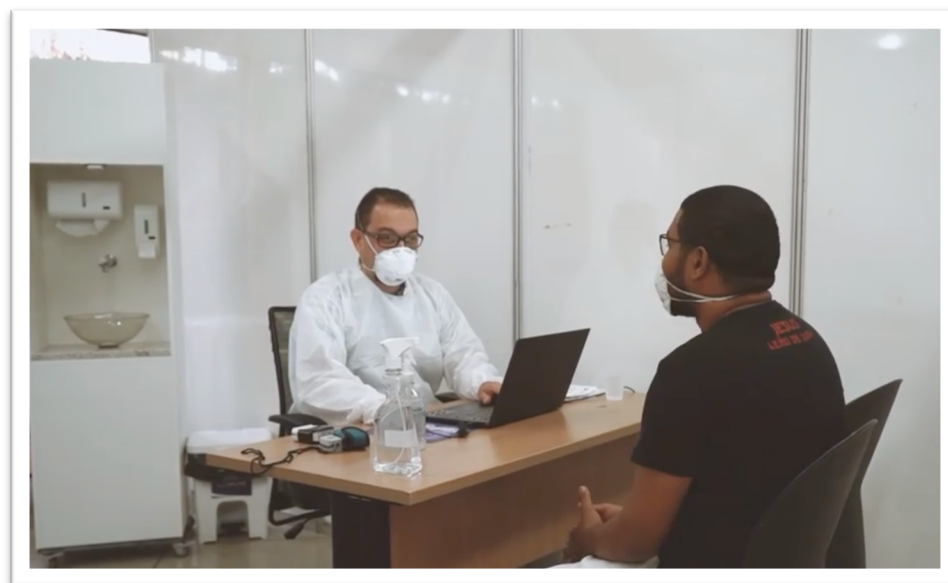

ATENDIMENTO  
MÉDICO



CENTRAL DE APOIO  
COVID-19



# CENTRAL DE APOIO COVID-19



FINALIZAÇÃO COM ASSISTENTE SOCIAL  
E ENTREGA DE OXÍMETRO PARA  
MONITORAMENTO.

PACIENTES ACOMPANHADOS  
POR 14 DIAS.



CENTRAL DE APOIO  
COVID-19

165 ANJOS  
MONITORANDO  
DIARIAMENTE.

OXIMETRIA  
SINTOMAS  
PONTOS DE ATENÇÃO

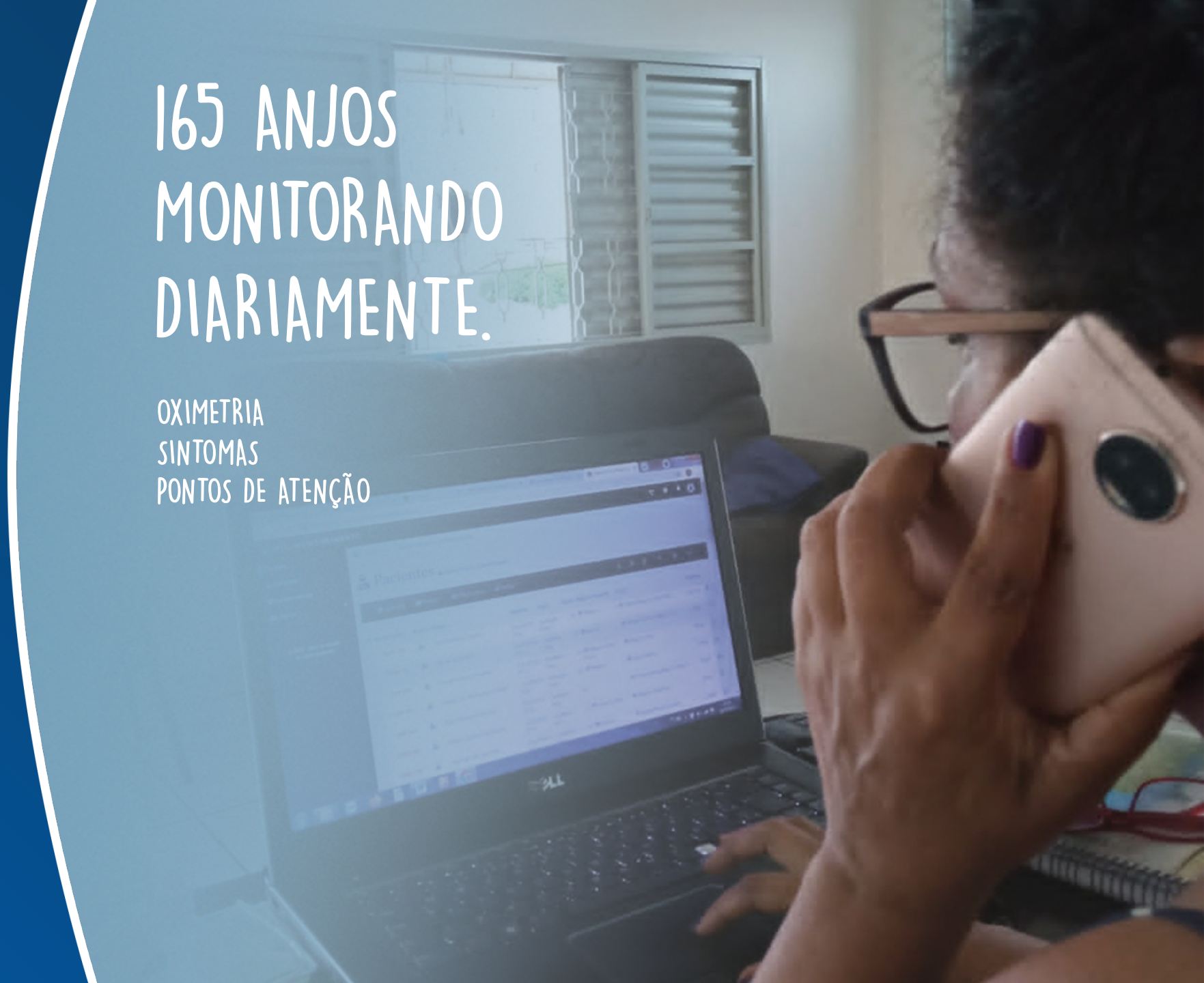

# RESULTADOS EM 5 MESES DE OPERAÇÃO DA CENTRAL



5 MESES

+R\$ 800 MIL  
DE INVESTIMENTO



# OS RESPONSÁVEIS PELOS ATENDIMENTOS



5 MESES

CENTRAL DE APOIO  
COVID-19

EQUIPE



# AJUDAMOS A SALVAR VIDAS



5 MESES

CENTRAL DE APOIO  
COVID-19

TAXA DE  
RECUPERAÇÃO

99,2





2021





# LIVE BRUNO E AMIGOS



**LIVE**  
*Bruno e Amigos*

Juntos por Uberlândia

UNIDOS PELA VIDA E CONFIRMADÍSSIMOS NA LIVE!

LUCAS LUCCO      LÉO CHAVES      SIDNEY DO CERRADO

16/JUN.19H30

NO CANAL DO YOUTUBE DO JUNTOS POR UBERLÂNDIA.

APOIO: Sankhya tribanco

# 37.607 CESTAS BÁSICAS ENTREGUES



# 1.200 COBERTORES ENTREGUES





2020 E 2021

Doações



148

EMPRESAS

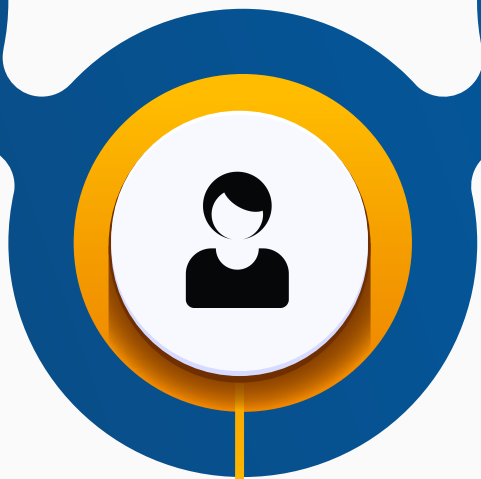

1760

PESSOAS FÍSICAS



385

VOLUNTÁRIOS

# O QUE FIZEMOS EM 2020 E 2021



2020

R\$5.204.60 MI ARRECADADOS

R\$ 4.835,27 MI ARRECADADOS

2021

TOTAL

R\$ 10.039,87 ARRECADADOS



MISSÃO CUMPRIDA!



SOZINHOS VAMOS MAIS  
RÁPIDO. JUNTOS VAMOS  
MAIS LONGE.



# HONRA AO MÉRITO

PESSOAS QUE SE ENGAJARAM E DERAM TOTAL  
APOIO AO MOVIMENTO,



TODA NOSSA GRATIDÃO, RECONHECIMENTO E HOMENAGEM  
AOS QUE DE FATO, TORNARAM TUDO ISSO POSSÍVEL:

**NOSSOS DOADORES!**





# IVALDO † NAVES

RODOBAN

NOSSO ETERNO  
RESPEITO E  
ADMIRAÇÃO POR  
ESTE GRANDE E  
E GENEROSO  
HOMEM.



TODA NOSSA GRATIDÃO, RECONHECIMENTO E HOMENAGEM  
AOS QUE DE FATO, TORNARAM TUDO ISSO POSSÍVEL:

**NOSSOS DOADORES!**